

## Profil pemateri

**Nama** : SUMINTO, ST  
**Alamat** : Rejosari 04/02  
Kemadang Tanjungsari  
Gunungkidul YK  
**Jabatan** : Carik Kemadang  
**Pendidikan** : S-1 Universitas Akprind  
Indonesia Yogyakarta  
( Teknik Elektro )

### Pengalaman Kerja

2002 - 2004 : Program PEMP  
2004 - 2008 : Bank Ukabima  
2008 - 2018 : Program PKH  
2018 - Sekarang : Pemerintah Kal. Kemadang



# POTENSI LOKAL KE INVESTASI GLOBAL MEWUJUDKAN KALURAHAN MANDIRI BUDAYA DAN SEJAHTERA

Dalam Perkuliahan Semester Genap Tahun Akademik 2024/2025  
Program Magister Ilmu Pemerintahan STPMD "APMD"  
Yogyakarta Angkatan 33



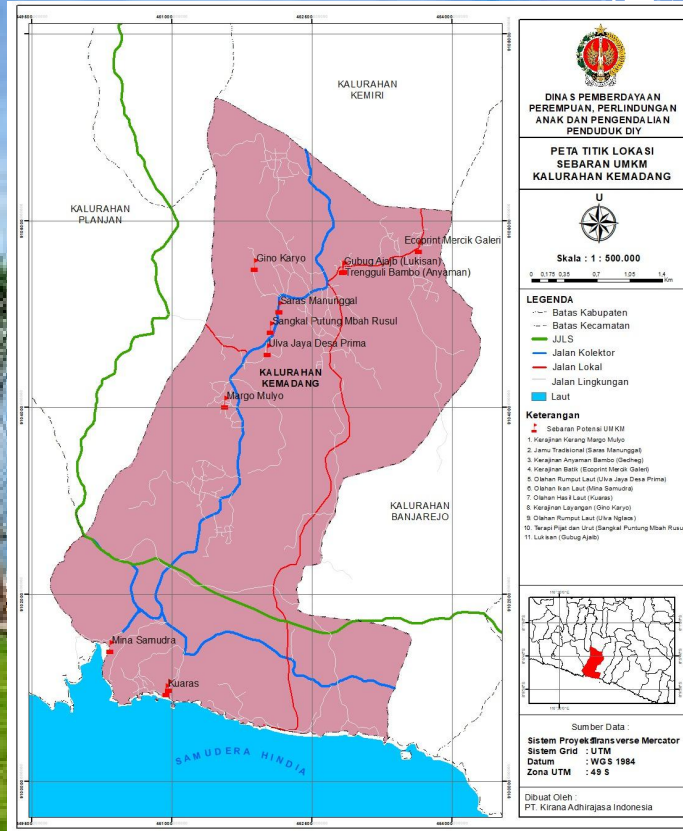

# IDENTITAS DESA DAN KELURAHAN

- 1 Nama Kalurahan : Kemadang
- 2 Kode : 3403172003
- 3 Tipologi : Desa Mandiri
- 4 Status : DMB Mandiri Budaya

## ORBITASI

- Kabupaten/Kota : 20 Km ( Kurang dari 1 Jam )
- Kapanewon : 3 Km

## BATAS KALURAHAN

- a. Sebelah Utara : Kemiri
- b. Sebelah Timur : Banjarejo
- c. Sebelah Selatan : Samodera Hindia
- d. Sebelah Barat : Planjan

## WILAYAH

- Luas Wilayah : 1.937,49 ha
- Padukuhan : 17 Padukuhan
- RW : 17
- RT : 58

## PENDUDUK

- Jumlah Penduduk : 2.452 KK
- Jumlah Penduduk : 7.111 Jiwa

## DASAR HUKUM PELAKSANAAN

- 01** Undang – undang RI Nomor 13 Tahun 2012 tentang Keistimewaan Daerah Istimewa Yogyakarta ;
- 02** Keputusan Gubernur DIY Nomor 262/KEP/2016 tanggal 2 Desember 2016 tentang Penetapan Desa/Kalurahan Budaya;
- 03** Pergub DIY Nomor 37 Tahun 2021 Tentang Perubahan Atas Pergub Diy Tentang Pedoman Pelaksanaan BKK Dana Keistimewaan Kepada Pemerintah Kalurahan;
- 04** Keputusan Gubernur DIY Nomor: 234/Kep/2022, Tentang Penetapan Desa/Kalurahan Mandiri Budaya Tahun 2022



# Arahan Kebijakan Kalurahan Kemadang

## **VISI**

Menjadikan Kalurahan Kemadang yang Maju, Demokratis, Sejahtera dan Mandiri.

## **MISI**

1. Meningkatkan Kapasitas Perangkat Desa dan Lembaga Kalurahan
2. Meningkatkan Kualitas Sumber Daya Manusia
3. Mendayagunakan Sumber daya Alam.

# Arah Kebijakan Kalurahan Mandiri Budaya Kemadang

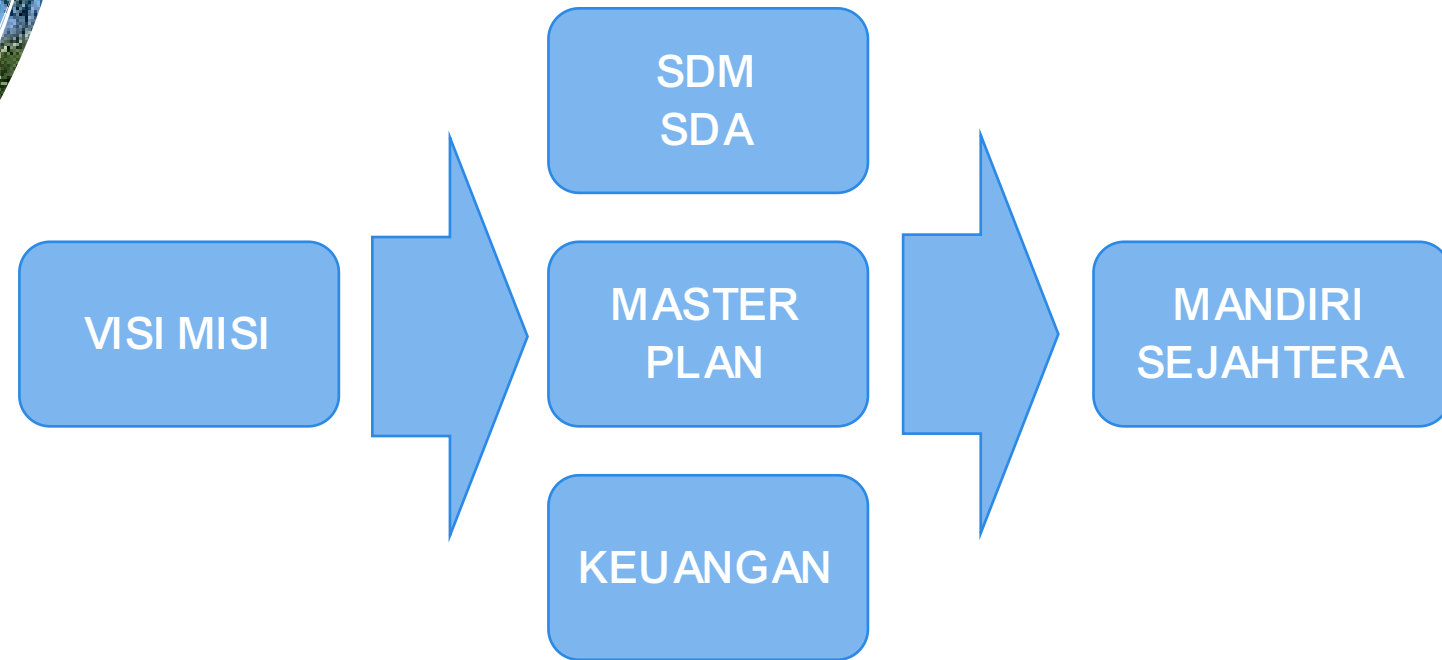

**DANA**  
KEISTIMEWAAN



## Maksud dan Tujuan

- **Memperkuat Desa/ Kalurahan Budaya sebagai benteng kebudayaan dalam menghadapi arus nilai – nilai global yang berpotensi menggerus budaya tradisi ;**
- **Meningkatkan kemampuan para pengelola dan pelaku Desa/ Kalurahan Budaya, baik secara Intelektual, teknis maupun motivasi;**
- **Membangun Desa/ Kalurahan Budaya sebagai lembaga kebudayaan yang kreatif, inovatif, produktif, dan menyejahterakan masyarakat pendukungnya;**
- **Kegiatan pendampingan diarahkan untuk meningkatkan kualitas suatu aktivitas dan karya budaya di Desa/ Kalurahan Budaya;**
- **Mewujudkan Desa/ Kalurahan/ Kelurahan Budaya yang Sejahtera dan Mandiri.**



# Pelaksanaan Kebijakan

## Peningkatan Kapasitas Pamong Kalurahan dan Lembaga Kalurahan

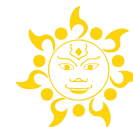

# POTENSI SUMBERDAYA ALAM

Jenis Daya Tarik Wisata pada Kalurahan Kemadang dibagi menjadi Daya tarik wisata alam, daya tarik wisata budaya, dan daya tarik wisata Religi :

01 PANTAI BARON

02 PANTAI MBULUK

03 PANTAI NGRAWE

04 PANTAI KUKUP

05 PANTAI POROK

06 PANTAI NGLOLANG

07 PANTAI SEPANJANG

08 PANTAI SANGLEN

09 PANTAI  
WATUKODOK

10 GOA GRENGSENG



 **DANA  
KEISTIMEWAAN**



# POTENSI SUMBERDAYA ALAM

Jenis Daya Tarik Wisata pada Kalurahan Kemadang dibagi menjadi Daya tarik wisata alam, daya tarik wisata budaya, dan daya tarik wisata Religi :



**DANA**  
KEISTIMEWAAN



# Program Kerja Kalurahan Mandiri Budaya Kemadang

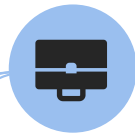

Penguatan Lembaga Kalurahan dan UMKM dan Kelompok Masyarakat Meliputi

- Pengelola Desa Budaya
- Pengelola Desa Wisata
- Pengelola Desa Prima
- Pengelola Desa Preneur
- Badan Usaha Milik Kalurahan



Perencanaan Program Kerja berdasarkan Aspiratif, inovatif dengan pemberdayaan Potensi Lokal sesuai dengan Petunjuk pelaksanaan Kalurahan Mandiri budaya

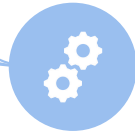

# Anggaran Kegiatan Kalurahan Mandiri Budaya Kemadang

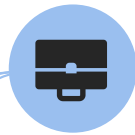

Pelaksanaan Program Kerja DMB bersumber dari Bantuan Pemerintah dan Swadaya Masyarakat



Kegiatan Penguatan Kelembagaan, Kelompok Seni dan Pengadaan Sarana Prasarana Bersumber dari Bantuan Pemerintah ( BKK Dana Keistimewaan )



Kegiatan Gelar Potensi , Stimulan Pelestarian Seni Budaya , Pertunjukkan dan Kalender Event bersumber Dari APBKal, BKK, dan Bantuan Pemerintah Lainnya.

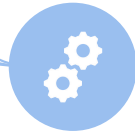

# Pelaksanaan Kegiatan Pengelolaan Kalurahan Mandiri Budaya

## Peningkatan Wawasan Dan Ketrampilan Teknis



Penguatan Administratif Organisasi Kalurahan Budaya



Fasilitasi Sarana Prasarana Lembaga dan Organisasi  
Kalurahan Budaya



Fasilitasi Alokasi Anggaran Kebudayaan berdasarkan  
Hasil Musyawarah Kalurahan



Penyusunan AD ART Lembaga Budaya

Penyusunan Kalender event Budaya

Publikasi dan Promosi Budaya

# Peningkatan Kapasitas Lembaga Kalurahan





## Peningkatan Kapasitas Desa Prima / Preneur



## JENIS PRODUK LOKAL UMKM KEMADANG



**Kerajinan Batik (Ecoprint Mercik Galeri)**



**Kerajinan Kerang (Margo Mulyo)**



**Gino karyo (kerajinan layangan)**



**Jamu Tradisional (Saras Manunggal)**



**Olahan Rumput Laut (Ulva Nglaos)**

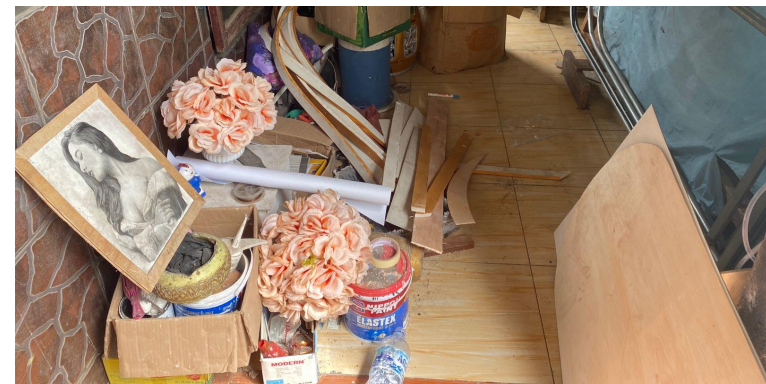

**Lukisan (Gubug Ajaib)**



## Pameran Produksi Desa Prima



# 5. DAMPAK & PROSPEK dengan ditetapkan sebagai DMB

## Pentas Seni Sanggar Nilas Art





## 4. PEMANFAATAN FASILITASI DUKUNGAN ANGGARAN DANA KEISTIMEWAAN

### f. Keterlibatan Masyarakat, peran Tokoh Lokal dalam Penyelenggaraan DMB Kemadang

Festival Budaya Kemadang tahun 2023 Potensi Seni Budaya 17 Padukuhan anggaran  
Bersumber : Swadaya Masyarakat. BKK Danais, PAD, dan Stimulan Karang Taruna



Lomba Sesorah Bahasa Jawa dalam Pengembangan Sastra Jawa melibatkan Tokoh Budaya dan Sastr

# Program Kerja Kalurahan Budaya



## Bidang Potensi Budaya

- Adat dan Tradisi
- Kesenian
- Permainan Tradisional
- Bahasa dan Sastra
- Kuliner
- Pengobatan Tradisional
- Pengelolaan Arsitektur Tata Ruang
- Warisan Budaya



## Bidang Pengelolaan Kalurahan Budaya

- Administrasi Organisasi
- Promosi dan Publikasi



## 5. DAMPAK & PROSPEK dengan ditetapkan sebagai DMB



**Pentas Seni di Bandara YIA & Titik Nol Yogyakarta**



**Mendapat Kunjungan Study banding dari Provinsi Lain**

**Pameran Produk UMKM Desa Preneur Tingkat ASEAN di Breksi**



# Pelaksanaan Kegiatan Urusan Kebudayaan



## Bidang Adat Tradisi dan Kesenian

- Fasilitasi Kegiatan Pelestarian Upacara Adat
- Peningkatan Kapasitas Potensi Kesenian
- Fasilitasi Sarana Prasarana Kesenian
- Fasilitasi Legalitas Kelompok Kesenian ( SKOK )
- Fasilitasi Gelar Potensi Seni Budaya
- Pelestarian Tata Nilai Budaya Yogyakarta
- Pelatihan Sesorah Pemuda / Pidato Bahasa Jawa
- Fasilitasi Sanggar Seni
- Fasilitasi Kemitraan Lembaga Pendidikan dalam Pelestarian Seni dan Budaya
- Pengiriman Pementasan Kelompok Seni di tingkat Kapanewon, Kabupaten dan Provinsi.
- Penguatan Regulasi Kalurahan tentang Budaya



# Keberlanjutan Kemandirian DMB Kemadang

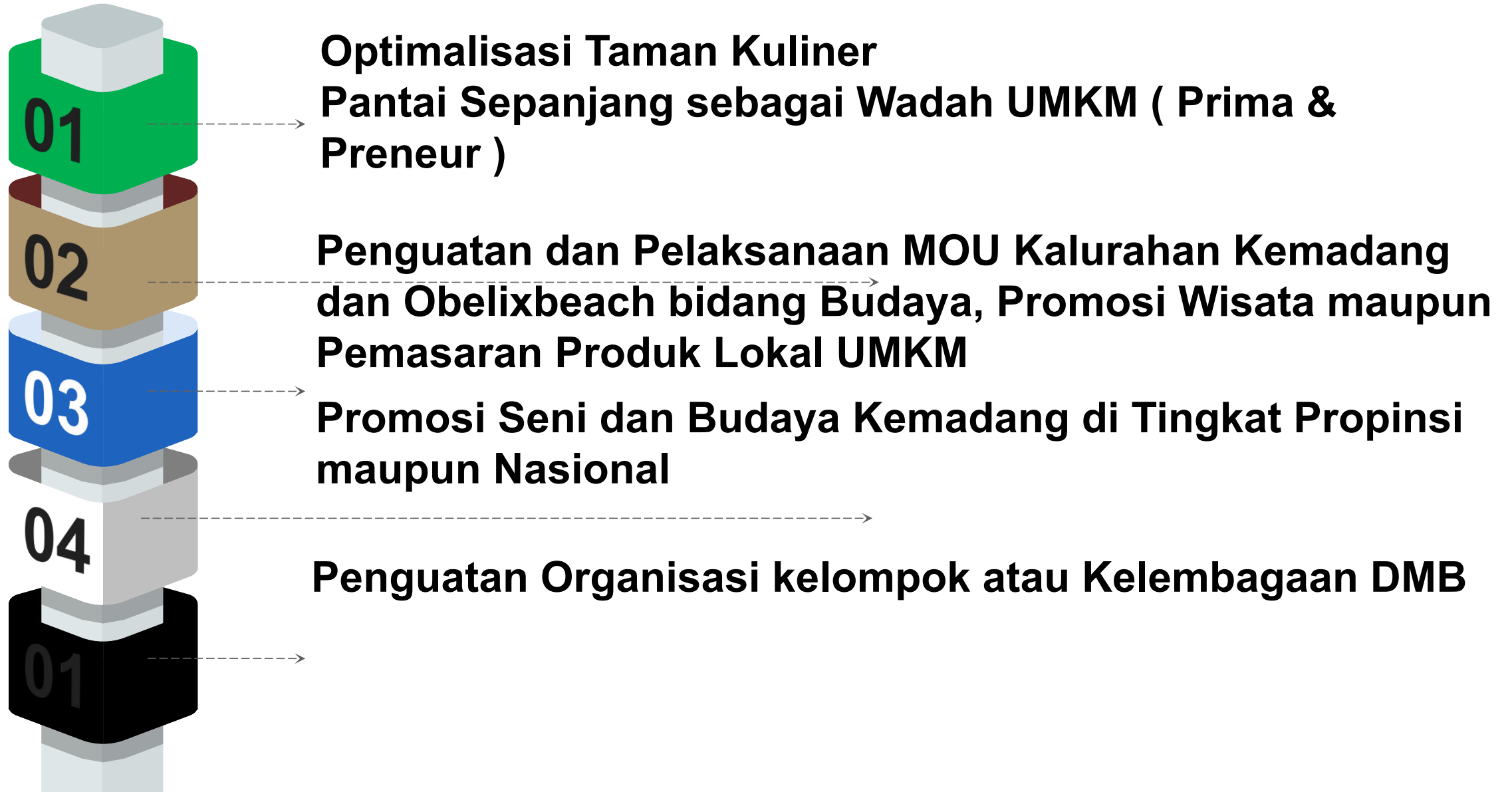





**DANA  
KEISTIMEWAAN**

**TERIMA KASIH**

